



# 北中城村コミュニティバス実証実験

実施期間：令和6年3月25日～令和7年3月31日

## 運行時間

	西ルート	東ルート
始発	9時00分 発	8時30分 発
最終	18時10分 発	17時40分 発

## 利用料金

対象	運賃	証明証等
一般(下記以外)	200円	—
小学生・中学生	100円※1	—
65歳以上		運転免許証等
運転免許返納者		運転経歴証明書
障がい者	無料※2	障がい者手帳等
未就学児		—
あやかりの杜利用者	無料※3	あやかりの杜カード

● 運賃のお支払いは現金のみで、お釣りがないようご注意ください。

※1 運賃の割引を受ける際は、上記の証明証等の提示が必要になります。提示できない場合は、運賃を割り引くことができない場合もありますのでご了承ください。

※2 未就学児(保護者同伴)、は無料となりますが、保護者1名につき2人まで無料となり、3人目以降は100円の運賃が発生します。

※3 あやかりの杜利用者は、あやかりの杜カードを提示することで利用料金が無料となります。(但し、あやかりの杜バス停の乗降のみに限ります)



グスクめぐりの運行情報や地域情報はこちらから確認できます。



グスクめぐり  
運行情報



バス位置情報  
提供サービス  
(バス予報)



北中城村  
観光ポータルサイト  
「きたぽ」

GoogleMapsから経路・乗り継ぎが確認できます。

Googleマップ上でグスクめぐりの経路案内や路線バス、高速バスとの乗継案内を確認することができます。

### ■ 運行に関すること

- グスクめぐりは、各ルート6便/日で運行します。運行は時刻表に沿って行いますが、交通渋滞等により、バス停への到着が遅れることがあります。
- グスクめぐりは年中無休の運行となりますが、台風等の天候不良の場合、路線バスに合わせた運行となります。
- 運行情報は、北中城村のHPから確認できますので、天候不良時においてはご確認下さい。

### ■ バス利用上の注意事項

- グスクめぐりのご利用は、既定のバス停以外では乗り降りできません。
- 運行する車両は乗客12名が最大定員となります。満席の場合は、乗車をお断りすることもありますのでご了承ください。
- ご利用の際に、予約はできませんのであらかじめご了承ください。
- グスクめぐりは、地域や観光地を循環するバスとなります。バスツアーは行っていません。
- 西ルート及び東ルートの2ルート運行となります。ご利用の際は行先(ルート)を確認の上、ご乗車下さい。



コミュニティバス実証実験実施主体：北中城村役場企画振興課  
〒901-2392 沖縄県北中城村喜舎場426-2 電話098-935-2269



【北中城村コミュニティバス実証実験】

# グスクめぐりん

## 北中城村を巡る

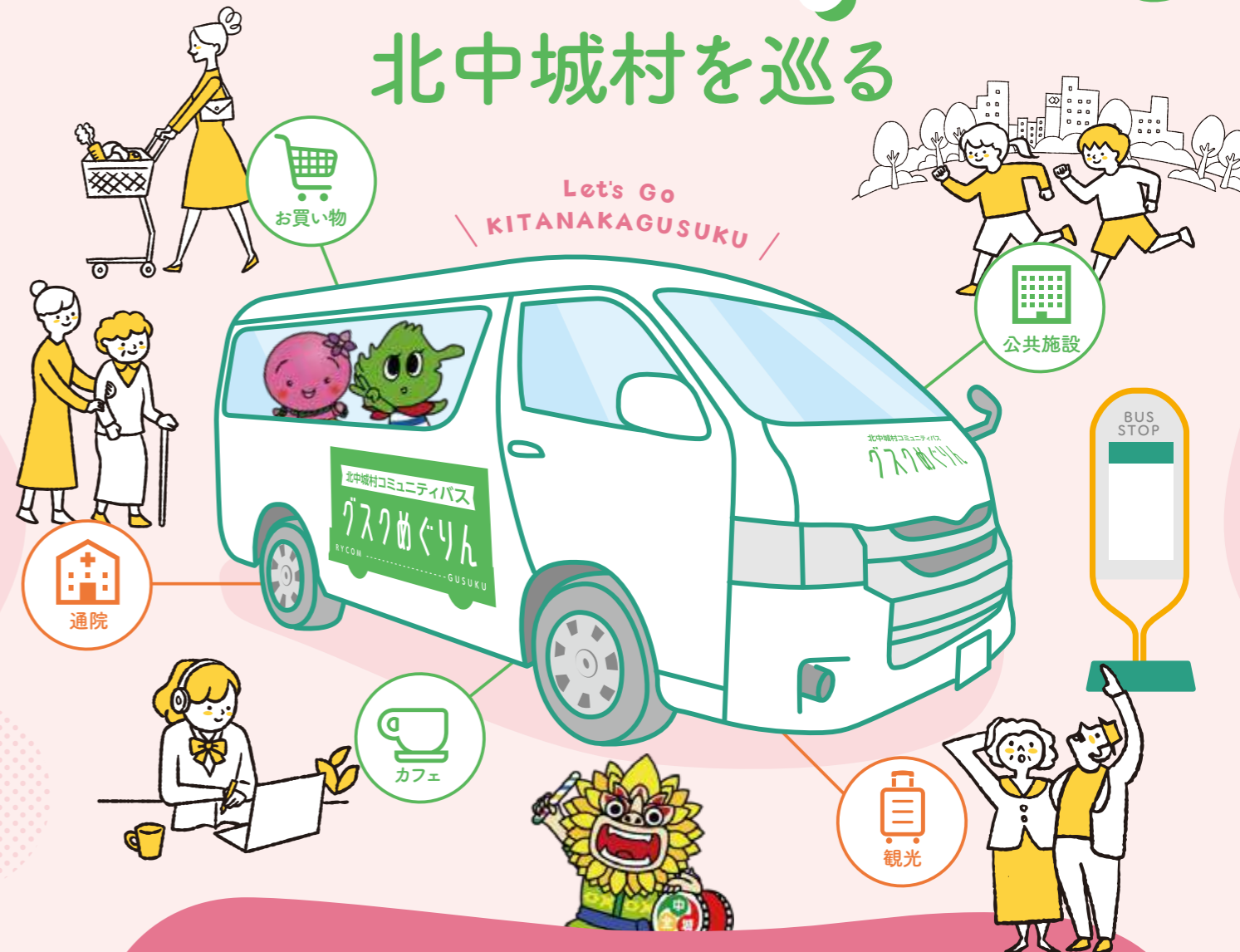

Let's Go  
KITANAKAGUSUKU

グスクめぐりの  
運行ルートを拡大します。  
令和6年3月25日より運行ルートが変わります!!

コミュニティバス実証実験実施主体：北中城村役場企画振興課



# 時刻表



## 西ルート

No	バス停名	1便目	2便目	3便目	4便目	5便目	6便目
発 ①	イオンモール沖縄ライカム	9:00	10:40	12:40	14:30	16:20	18:10
②	中部徳洲会病院	9:02	10:42	12:42	14:32	16:22	18:12
③	村民体育館	9:06	10:46	12:46	14:36	16:26	18:16
④	中央公民館	9:11	10:51	12:51	14:41	16:31	18:21
⑤	EMウェルネス	9:15	10:55	12:55	14:45	16:35	18:25
⑥	あやかりの社	9:16	10:56	12:56	14:46	16:36	18:26
⑦	北中城村役場	9:20	11:00	13:00	14:50	16:40	18:30
⑧	喜舎場	9:21	11:01	13:01	14:51	16:41	18:31
⑨	仲順	9:22	11:02	13:02	14:52	16:42	18:32
⑩	中城城跡	9:28	11:08	13:08	14:58	16:48	18:38
⑪	大城	9:29	11:09	13:09	14:59	16:49	18:39
⑫	荻道	9:30	11:10	13:10	15:00	16:50	18:40
⑬	パークサイド	9:32	11:12	13:12	15:02	16:52	18:42
⑭	若松公園	9:34	11:14	13:14	15:04	16:54	18:44
⑮	石平	9:37	11:17	13:17	15:07	16:57	18:47
⑯	瑞慶覧	9:44	11:24	13:24	15:14	17:04	18:54
⑰	屋宜原	9:48	11:28	13:28	15:18	17:08	18:58
⑱	あやかりの社	9:50	11:30	13:30	15:20	17:10	19:00
⑲	EMウェルネス	9:51	11:31	13:31	15:21	17:11	19:01
⑳	北中城村役場	9:56	11:36	13:36	15:26	17:16	19:06
㉑	喜舎場	9:57	11:37	13:37	15:27	17:17	19:07
㉒	仲順	9:58	11:38	13:38	15:28	17:18	19:08
㉓	中央公民館	10:00	11:40	13:40	15:30	17:20	19:10
㉔	村民体育館	10:05	11:45	13:45	15:35	17:25	19:15
㉕	中部徳洲会病院	10:09	11:49	13:49	15:39	17:30	19:20
着 ㉖	イオンモール沖縄ライカム	10:10	11:50	13:50	15:40	17:32	19:22

※あやかりの社は、月曜日休館のため停車しません。

## 東ルート

No	バス停名	1便目	2便目	3便目	4便目	5便目	6便目
発 ①	島袋公民館	8:30	10:20	12:10	14:00	15:50	17:40
②	サンエー島袋食品館	8:31	10:21	12:11	14:01	15:51	17:41
③	島袋ガソリンスタンド前	8:34	10:24	12:14	14:04	15:56	17:46
④	島袋小学校入口	8:35	10:25	12:15	14:05	15:57	17:47
⑤	中部徳洲会病院	8:40	10:30	12:20	14:10	16:02	17:52
⑥	イオンモール沖縄ライカム	8:42	10:32	12:22	14:12	16:04	17:54
⑦	村民体育館	8:45	10:35	12:25	14:15	16:07	17:57
⑧	EMウェルネス	8:50	10:40	12:30	14:20	16:12	18:02
⑨	あやかりの社	8:51	10:41	12:31	14:21	16:13	18:03
⑩	北中城村役場	8:55	10:45	12:35	14:25	16:17	18:07
⑪	喜舎場	8:56	10:46	12:36	14:26	16:18	18:08
⑫	仲順	8:57	10:47	12:37	14:27	16:19	18:09
⑬	中央公民館	8:59	10:49	12:39	14:29	16:21	18:11
⑭	渡口	9:02	10:52	12:42	14:32	16:24	18:14
⑮	北中城高校前	9:04	10:54	12:44	14:34	16:26	18:16
⑯	沖縄県総合運動公園中央口(美崎)	9:06	10:56	12:46	14:36	16:28	18:18
⑰	北中城団地	9:11	11:01	12:51	14:41	16:33	18:23
⑱	熱田	9:13	11:03	12:53	14:43	16:35	18:25
⑲	和仁屋	9:14	11:04	12:54	14:44	16:36	18:26
⑳	渡口	9:16	11:06	12:56	14:46	16:38	18:28
㉑	中央公民館	9:19	11:09	12:59	14:49	16:41	18:31
㉒	仲順	9:21	11:11	13:01	14:51	16:43	18:33
㉓	喜舎場	9:22	11:12	13:02	14:52	16:44	18:34
㉔	北中城村役場	9:23	11:13	13:03	14:53	16:45	18:35
㉕	あやかりの社	9:27	11:17	13:07	14:57	16:49	18:39
㉖	EMウェルネス	9:28	11:18	13:08	14:58	16:50	18:40
㉗	村民体育館	9:32	11:22	13:12	15:02	16:55	18:45
㉘	イオンモール沖縄ライカム	9:36	11:26	13:16	15:06	16:59	18:49
㉙	中部徳洲会病院	9:38	11:28	13:18	15:08	17:01	18:51
㉚	島袋ガソリンスタンド前	9:41	11:31	13:21	15:11	17:04	18:54
㉛	島袋小学校入口	9:42	11:32	13:22	15:12	17:05	18:55
㉜	サンエー島袋食品館	9:45	11:35	13:25	15:15	17:08	18:58
着 ㉝	島袋公民館	9:48	11:38	13:28	15:18	17:11	19:01

※あやかりの社は、月曜日休館のため停車しません。



# ルート図

## ■ 運行路線変更に関すること

グスクめぐりの運行ルートを村内各地区へ拡大した実証運行に取組みます。



車両のロゴの色をチェック!

車両の運行ルートの確認は、前面及び側面に張り付けているロゴの色から判断できます。

緑色 ≫ 西ルート  
オレンジ ≫ 東ルート



グスクめぐり運行ルート  
西ルート  
東ルート

乗り換えバス停  
(高速バス、路線バス)

【乗換え可能なバス停】

- ・喜舎場高速バス停
- ・イオンモール沖縄ライカム、石平、北中城村役場、喜舎場、仲順、渡口、和仁屋、熱田

屋敷名方面: 93  
北谷町方面: 96  
那覇市方面: 52・61  
那覇市方面: 25・52・61・92・125  
那覇市方面: 111・113・117・123・127  
西原町方面: 30

ご利用の際は、このバス停が目印



# 路線図

## ■ バスの乗り換え

イオンモール沖縄ライカムから路線バス、喜舎場高速バス停から高速バスへ乗り換えることで、那覇市、名護市及び北谷町等の村外への移動が可能です。西原方面へは、国道329号から路線バスへ乗り継いで下さい。

